

DEMOLIÇÃO DA ALVENARIA DE FORMA RECAZENADA PARA CONSTRUÇÃO DA RAMPA DE ACESSO.

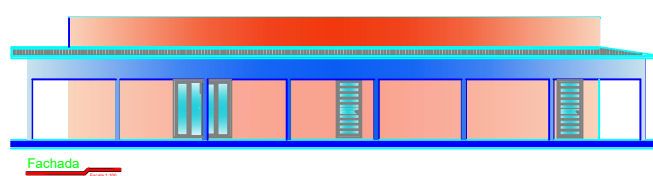
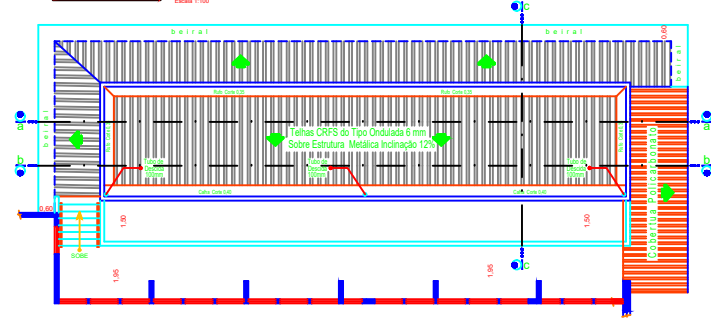
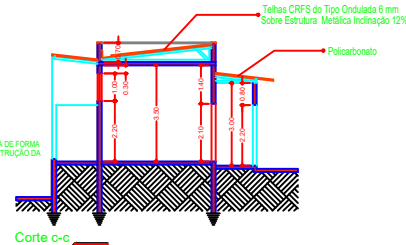

Obra: Projeto p/ Reforma e Ampliação da Prefeitura Municipal de Itirapuã  
Prop: Prefeitura Municipal de Itirapuã (Prefeito Gerson Luiz Alves)

FOLHA 02

Cortes - Esc: 1:100

Local: Rua Dozilo Malvar Ribas nº 680

Bairro: Centro - Itirapuã-S.P.

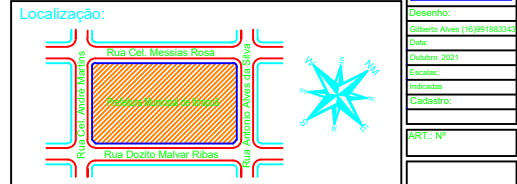

Áreas	m2	Declaração de aprovação deste projeto não implica no reconhecimento por parte da PREFEITURA do direito de propriedade do terreno, e também, para fins de direito, ter ciência de que todo resíduo sólido da construção civil deverá ser encaminhado ao aterro municipal localizado à Rua: Zefernino José dos Prazeres Nº 850 - Jd. Aeroporto I, conforme determina as resoluções CONAMA 307/2002 e SMA 41/2002	
Terreno		Proprietário	Prefeitura Municipal de Itirapuã (Prefeito Gerson Luiz Alves)
Centro Comunitário	155,57	Projeto	FABIANO AMORIM ARQUITETO UNIAVESTA
		CAU: A-27286-8	
Total	155,57	Resp. Técnico	FABIANO AMORIM ARQUITETO UNIAVESTA
		CAU: A-27286-8	
Taxa de Ocupação			

Aprovações: